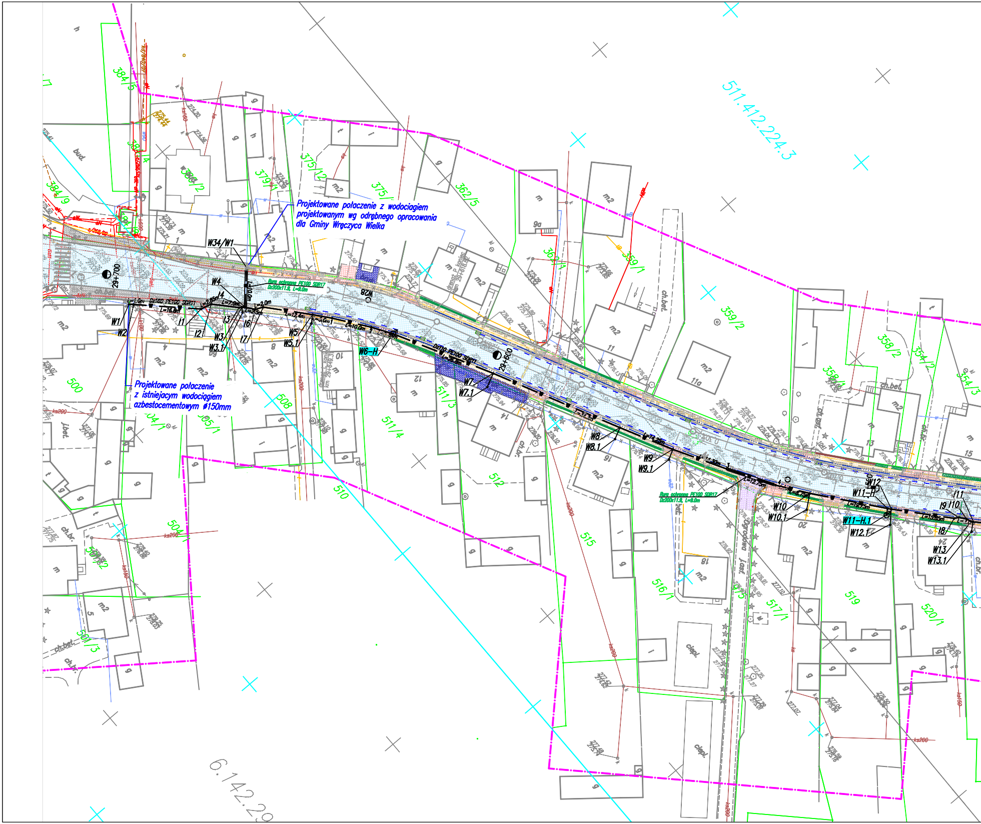
29+700
29+600
W34/W1
W1
W2
W3
W3.1
W4
W5
W5.1
W6-H
W7
W7.1
W8
W8.1
W9
W9.1
W10
W10.1
W11-H
W11-H.1
W12
W12.1
W13
W13.1
W28
I1
I2
I3
I4
I6
I7
I8
I9
I10
I11
Rura ochronna PE100 SDR17 Dz200x11,9, L=8,0m
Dz160 PE100 SDR11
Dz110 PE100 SDR11
L=16,8m
L=7,0m
L=2,0m
L=12,4m
L=10,0m
L=12,75m
384/5
384/9
379/1
375/12
375/1
362/5
361/1
359/1
359/2
358/2
354/2
354/3
500
504/1
505/1
506/2
506/3
508
510
511/3
511/4
512
515
516/1
517/1
519
520/1
511.412.224.3
6.142.29
ch.bet.
bud.
ciepl.
ks200
ks150

Projektowane połączenie z wodociągiem projektowanym wg odrębnego opracowania dla Gminy Wręczyca Wielka

Projektowane połączenie z istniejącym wodociągiem azbestocementowym ø150mm

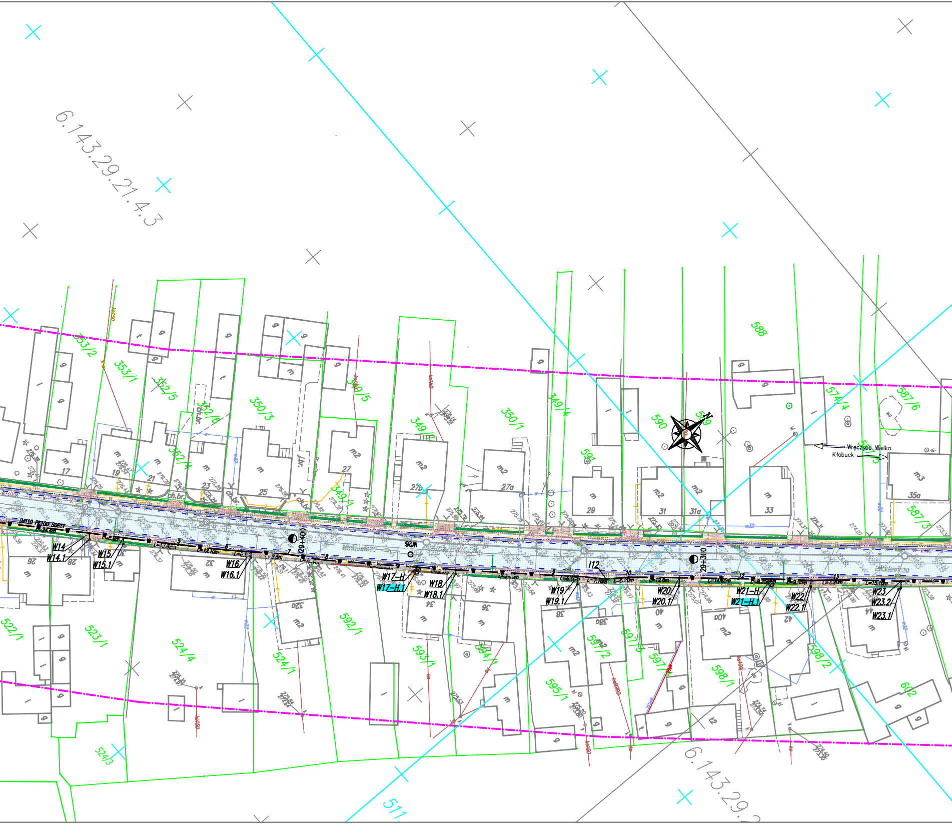

6.143.29.21.4.3
588
353/2
353/1
352/5
352/6
352/4
350/3
349/5
349/3
349/1
350/1
349/4
590
589
591
574/4
587/6
587/3
Wręczyca Wielka
Kłobuck
17
19
21
23
25
27
27b
27a
29
31
31a
33
35a
26
28
32
34
36
38
38a
40
40a
42
44
32a
W14
W14.1
W15
W15.1
W16
W16.1
W17-H
W17-H.1
W18
W18.1
W19
W19.1
W20
W20.1
W21-H
W21-H.1
W22
W22.1
W23
W23.2
W23.1
I12
29+400
29+300
W26
DN110 PE100 SDR11
522/1
523/1
524/4
524/1
524/3
592/1
593/1
594/1
595/1
597/2
597/3
597/1
598/1
598/2
602
511
6.143.29.2

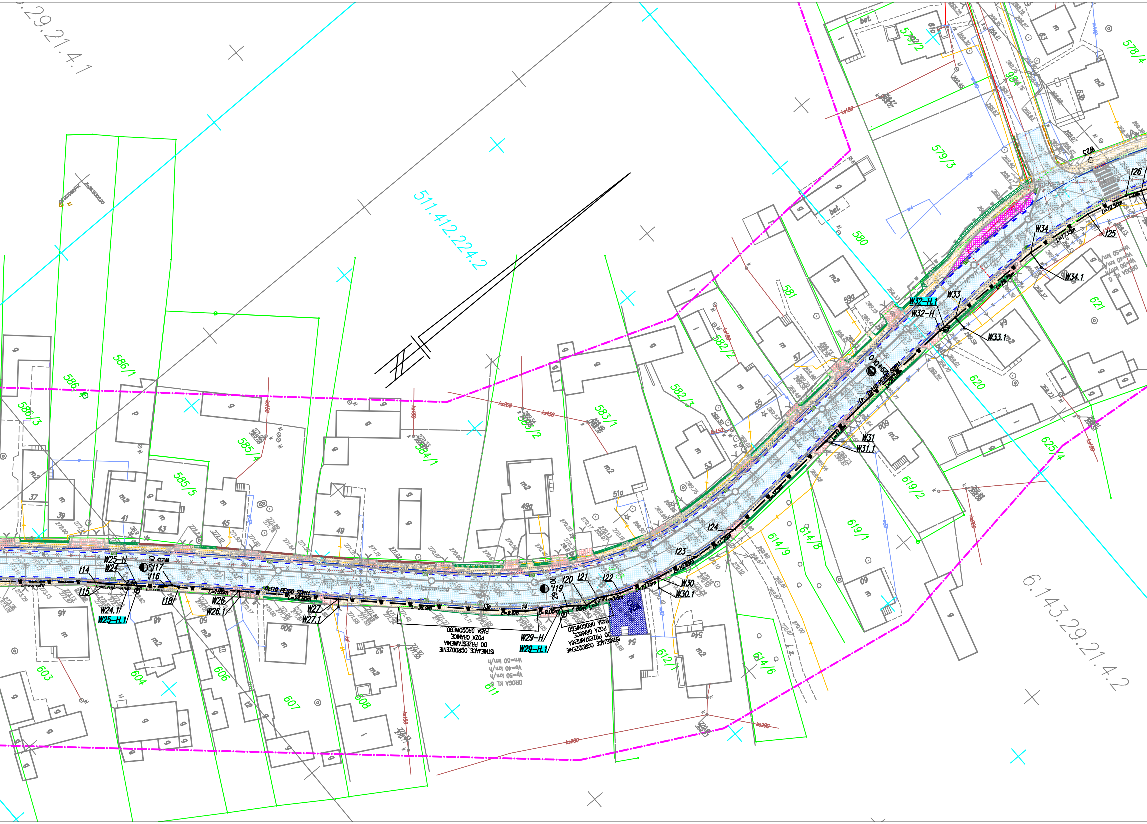
6.143.29.21.4.1
511.412.224.2
6.143.29.21.4.2
586/1
586/3
586/4
585/4
585/5
584/1
583/1
583/2
582/2
582/3
581
580
579/2
579/3
578/4
621
620
619/1
619/2
625/4
614/6
614/8
614/9
612/1
611
603
604
606
607
608
37
39
41
43
45
49
49a
51a
53
55
57
59a
61a
63
63a
W23
W24
W24.1
W25-H
W25-H.1
W26
W26.1
W27
W27.1
W29-H
W29-H.1
W30
W30.1
W31
W31.1
W32-H
W32-H.1
W33
W33.1
W34
W34.1
I14
I15
I16
I17
I18
I19
I20
I21
I22
I23
I24
I25
I26
0+600
ISTNIEJĄCE OGRODZENIE DO PRZESTAWIENIA POZA GRANICE PASA DROGOWEGO
DROGA KL. L
Vp=50 km/h
Vo=40 km/h
Vm=50 km/h
bet.
ks150
ks200
ks250

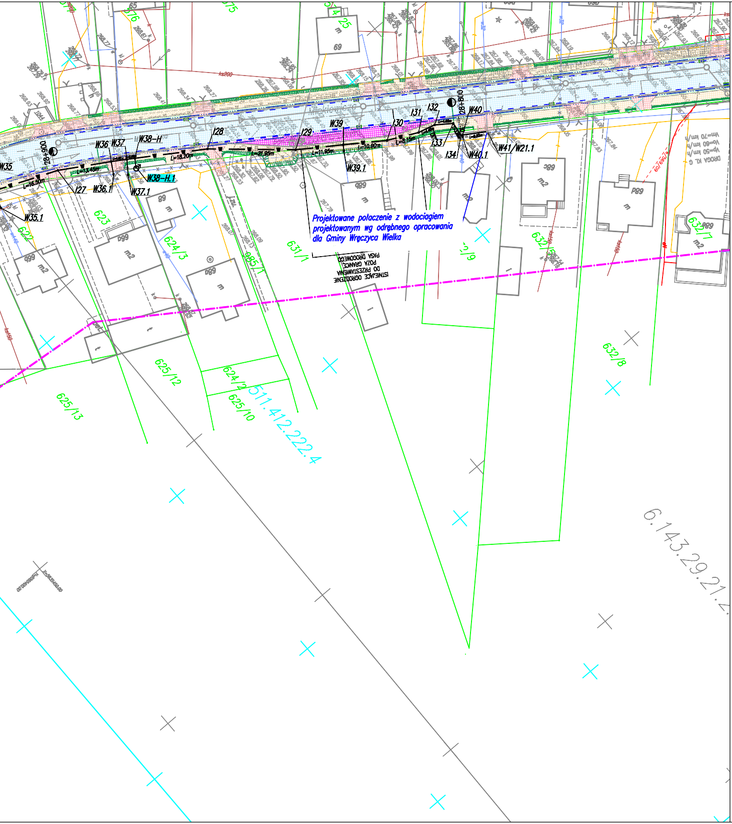
W35
W35.1
28+900
W36
W37
W38-H
W38-H.1
W36.1
W37.1
ł27
ł28
ł29
W39
W39.1
ł30
ł31
ł32
ł33
ł34
28+800
W40
W40.1
W41/W21.1
L=16.50m
L=13.45m
L=18.20m
L=21.95m
L=11.95m
L=10.90m
L=8.15m
622
623
624/3
624/2
625/10
625/12
625/13
631/1
632/1
632/5
632/8
511.412.222.4
6.143.29.21.4
ks200
69
m
m2
ISTNIEJĄCE OGRODZENIE DO PRZESTAWIENIA POZA GRANICE PASA DROGOWEGO

Projektowane połaczenie z wodociagiem projektowanym wg odrębnego opracowania dla Gminy Wręczyca Wielka

LEGENDA

BRANŻA SANITARNA: SIEĆ WODOCIĄGOWA

– Projektowana sieć wodociągowa
– Projektowana sieć wodociągowa wg odrębnego opracowania Gminy Wręczyca Wielka
W13 – Projektowany węzeł (włączenie przyłącza/hydrantu)
ł8 – Projektowany łuk PE100 SDR11– zmiana trasy o kąt >5°
5 – Zmiana trasy o kąt < 5°
W32-H.1 – Projektowany hydrant

ISTNIEJĄCE SIECI UZBROJENIA TERENU

– Istniejąca sieć kanalizacji
– Istniejąca sieć energetyczna
– Istniejąca sieć teletechniczna
– Istniejąca sieć wodociągowa
– Istniejąca sieć do likwidacji (np. wodociągowa)

BRANŻA DROGOWA wg odrębnego opracowania Zarządu Dróg Wojewódzkich

– Granica aktualizacji mapy
– Granice działek
511/4 – Numery działek
– Granica obrębu
– Proj. oś geometryczna drogi
– Proj. krawężnik drogowy
– Proj. obniżony krawężnik najazdowy
– Proj. obrzeże betonowe
– Proj. krawędź jezdni
– Proj. pobocze
– Proj. bloczek betonowy
– Proj. krawężnik na płask
– Proj. ściek przykrawężnikowy
– Proj. wtopiony krawężnik kamienny
– Proj. dren
– Proj. korytka ściekowe 75x40x20x14 z zaznaczonym kierunkiem spływu wody
– Proj. płyty integracyjne z wypustkami
– Proj. bariera wygrodzeniowa
– Proj. palisada 12x18x100
– Proj. bariera stalowa
▨ – Proj. nawierzchnia jezdni
▨ – Proj. nawierzchnia chodnika
▨ – Proj. zieleń
▨ – Proj. nawierzchnia zatoki autobusowej
▨ – Proj. nawierzchnia zjazdu z kostki betonowej
▨ – Proj. nawierzchnia zjazdu na drogi leśne i na tereny rolne
▨ – Proj. nawierzchnia zjazdu publicznego
▨ – Odtworzenie istniejących nawierzchni
▨ – Regulacja wysokościowa istniejących nawierzchni
▨ – Proj. makroniwelacja terenu
▨ – Proj. skarpa umocniona o pochyleniu 1:1
– Proj. rów trapezowy
– Proj. przepust drogowy
– Proj. rów o pochyleniu skarp 1:1
– Projektowany wpust kanalizacji deszczowej

PROJEKTOWANE UZBROJENIE TERENU wg odrębnego opracowania

BRANŻA SANITARNA: KANALIZACJA DESZCZOWA

– Proj. kanalizacja deszczowa
– Proj. studnia wpadowa
○ – Proj. studnia kanalizacji deszczowej
– Odcinki sieci do likwidacji

BRANŻA SANITARNA: KANALIZACJA SANITARNA

– Proj. kanalizacja sanitarna

BRANŻA ELEKTROENERGETYCZNA

– Proj. odcinek linii napowietrznej nn
– Proj. odcinek linii kablowej oswietlenia drogi
– Proj. oświetlenie

BRANŻA TELETECHNICZNA

– Proj. odcinek przebudowy teletechniki
– Proj. kanał technologiczny

UWAGI:

1. Integralną częścią dokumentacji jest opis techniczny i Szczegółowe Specyfikacje Techniczne Wykonania i Odbioru Robót Budowlanych.
2. Niniejszy rysunek rozpatrywać łącznie z całą dokumentacją.

ZMIANA	OPIS ZMIANY	DATA ZMIANY

BIURO PROJEKTOWE:

AUTOSTRADA II Spółka z o.o.
BIURO PROJEKTÓW
40-467 Katowice, ul. 73 Pułku Piechoty 1
tel./fax. 032 735-20-55 735-21-41
e-mail: biuro@autostradaII.pl

INWESTOR:
Gmina Wręczyca Wielka
ul. Sienkiewicza 1
42-130 Wręczyca Wielka

ZADANIE:
BUDOWA SIECI WODOCIĄGOWEJ WRAZ Z PRZEŁĄCZENIEM ISTNIEJĄCYCH ODBIORCÓW DO PROJEKTOWANEJ SIECI WE WRĘCZYCY WIELKIEJ W OBRĘBIE ULICY MICKIEWICZA

OBIEKT:	WODOCIĄG			NR. ZADANIA	0072
STADIUM:	PW	DATA:	09.2011	NR. KOMPL.	
SKALA:	1:500	NR. RYSUNKU: W/0072/PW/02			
BRANŻA:	SANITARNA				

TYTUŁ RYSUNKU:

PLAN SYTUACYJNY

FUNKCJA:	TYTUŁ, IMIĘ, NAZWISKO:	SPECJALNOŚĆ:	NR. UPRAWNIEŃ:	PODPIS:
PROJEKTANT	mgr inż. Magdalena Kopczyńska	sanitarna	SLK/2517/POOS/09	
ASYSTENT PROJ.	mgr inż. Kamila Staszewska	–	–	K.Staszewska
ASYSTENT PROJ.	–	–	–	
SPRAWDZIŁ	mgr inż. Regina Pomorska	sanitarna	SLK/2762/POOS/09	Pomorska

Niniejsza dokumentacja stanowi własność firmy AUTOSTRADA II Sp. z o.o. Wszelkie prawa zastrzeżone. Udostępnianie osobom trzecim lub kopiowanie metodami mechanicznymi i elektronicznymi wymaga pisemnej zgody biura AUTOSTRADA II Sp. z o.o.