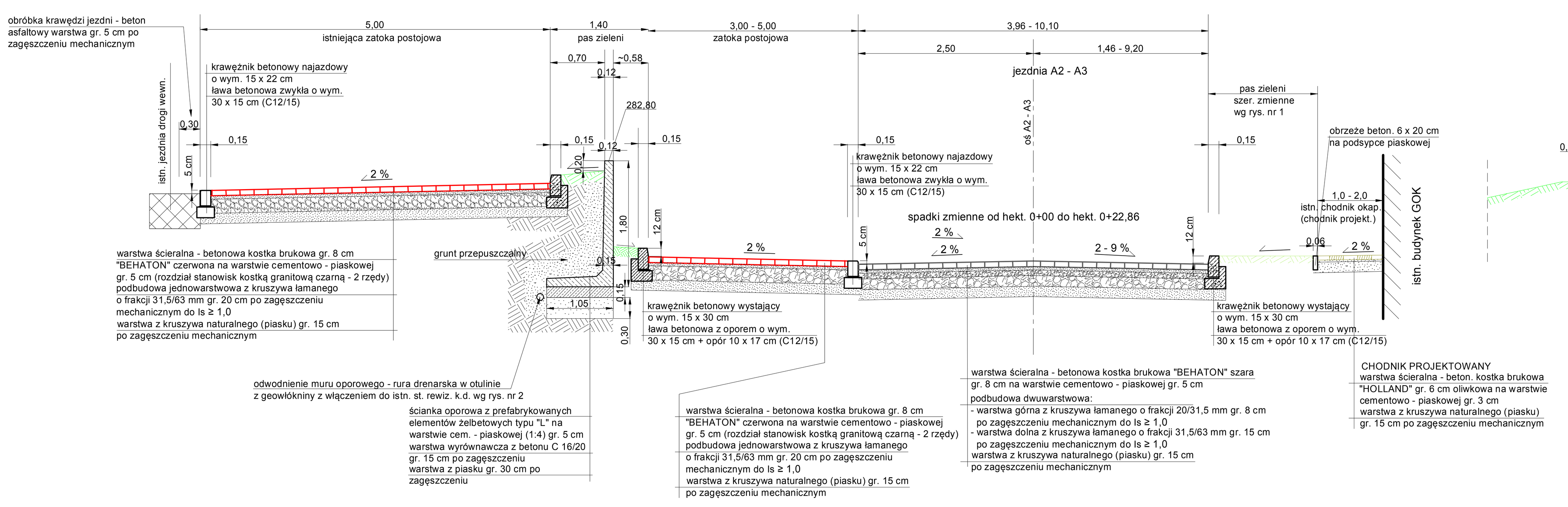


PRZEKRÓJ KONSTRUKCYJNY ODCINKA DROGI A2 - A3 I STANOWISK POSTOJOWYCH
1:50

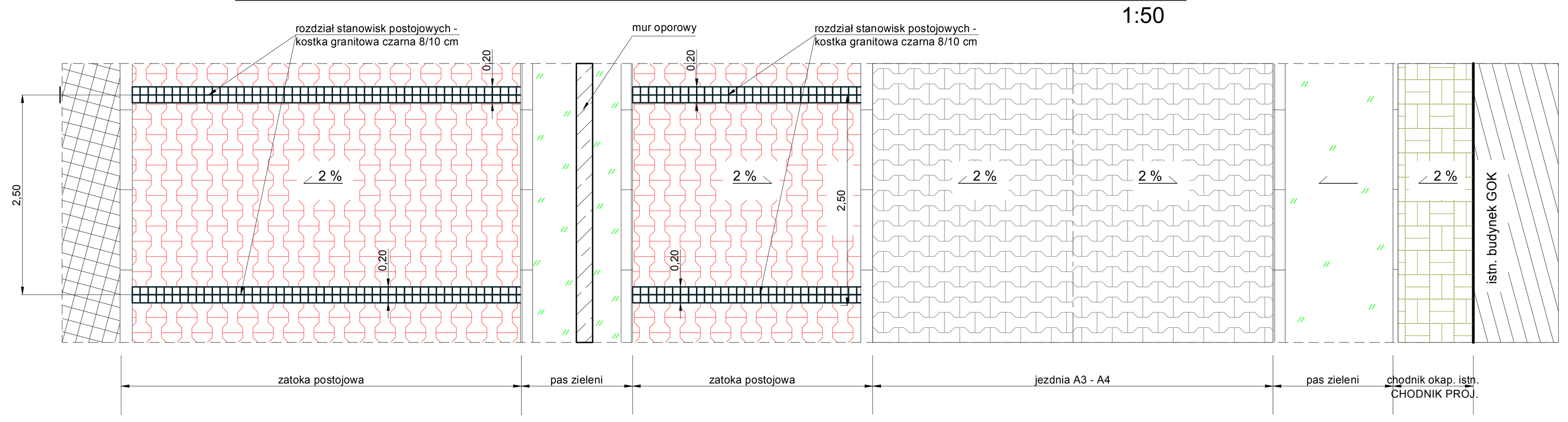


ODCINEK DROGI A2 - A3 I STANOWISKA POSTOJOWE - RZUT POZIOMY (układ kiostki)
1:50

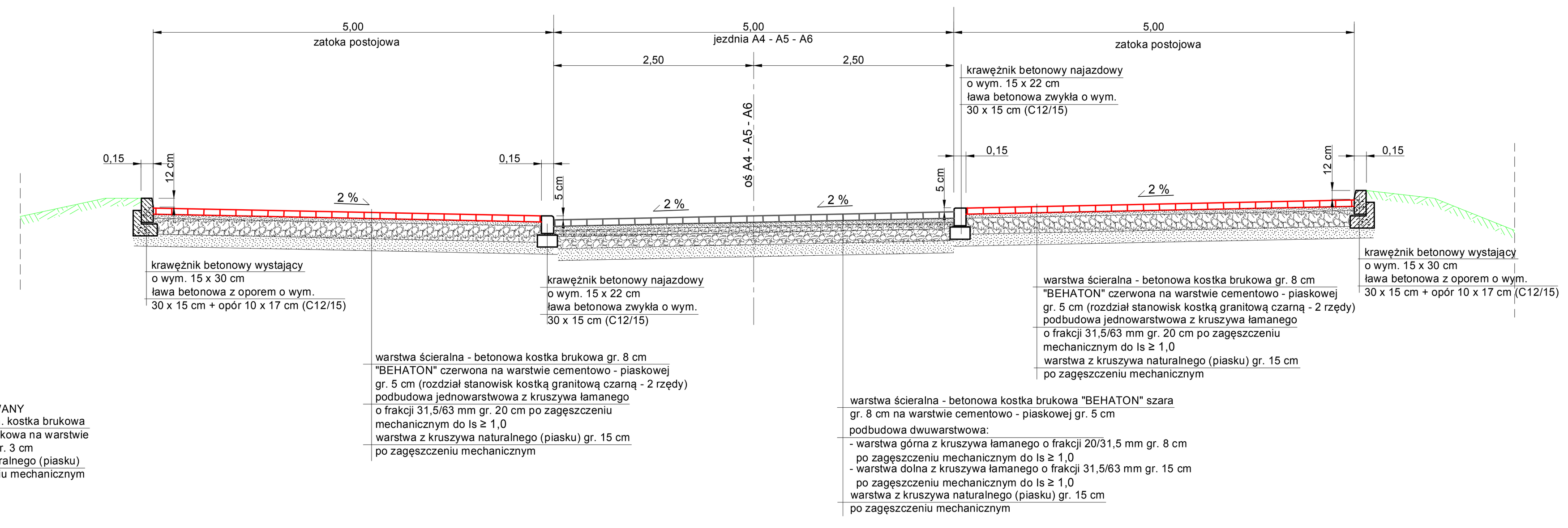


PRZEKRÓJ KONSTRUKCYJNY ODCINKA DROGI A4 - A5 - A6 I STANOWISK POSTOJOWYCH
(A3 - B)
1:50

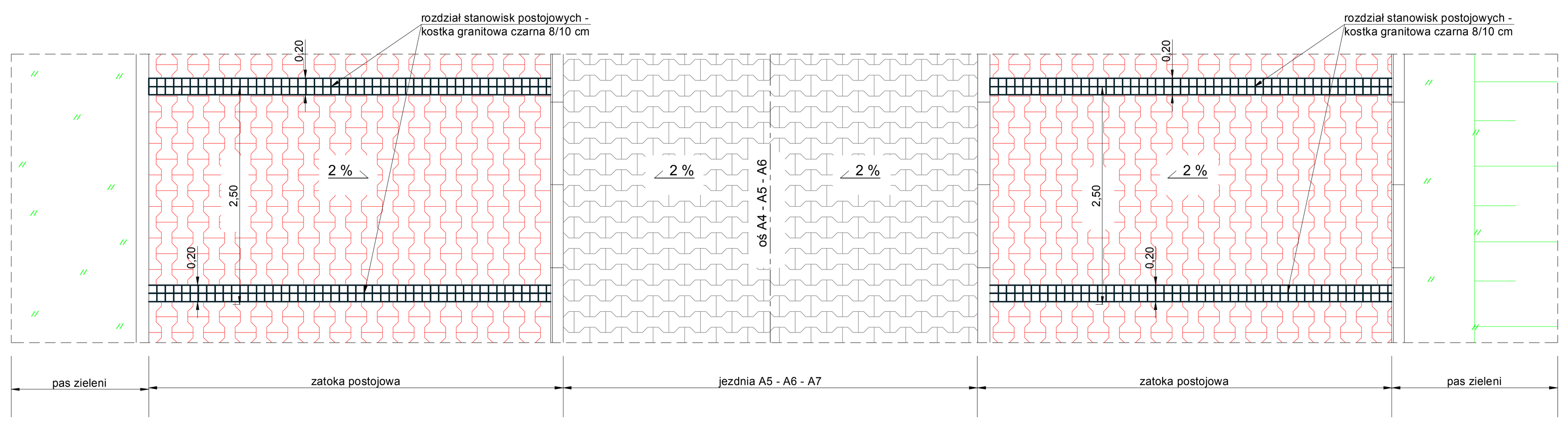


ODCINEK DROGI A4 - A5 - A6 I STANOWISKA POSTOJOWE - RZUT POZIOMY (układ kiostki)
1:50

Zakład Usług Projektowych i Inwestycyjnych
"PROJBUD"
42 - 200 Częstochowa, Al. Armii Krajowej 1/3
tel. 510 170 940, e-mail: projbud1@poczta.onet.pl

| | | |
|---|---|---|
| Inwestor | GMINA WRĘCZYCA WIELKA<br>UL. SIENKIEWICZA 1<br>42-130 Wręczyca Wielka | |
| Inwestycja | ZAGOSPODAROWANIE TERENU WOKÓŁ GMINNEGO OŚRODKA KULTURY w m. WRĘCZYCA WIELKA | |
| Branża | DROGI | |
| Treść rysunku | PRZEKROJE KONSTRUKCYJNE NAWIERZCHNI DROGOWYCH - cz. II | |
| Projektant | Kazimierz Smolis | Upr. WZDP-20/212/114/73 |
| Opracował | Waldemar Czekała | |
| Sprawdzający | inż. T. Klimczak | Upr. AJ-83861/9/1982/79 |
| Data: 06.2013 | Skala: 1:50 | Rys. nr 3B |