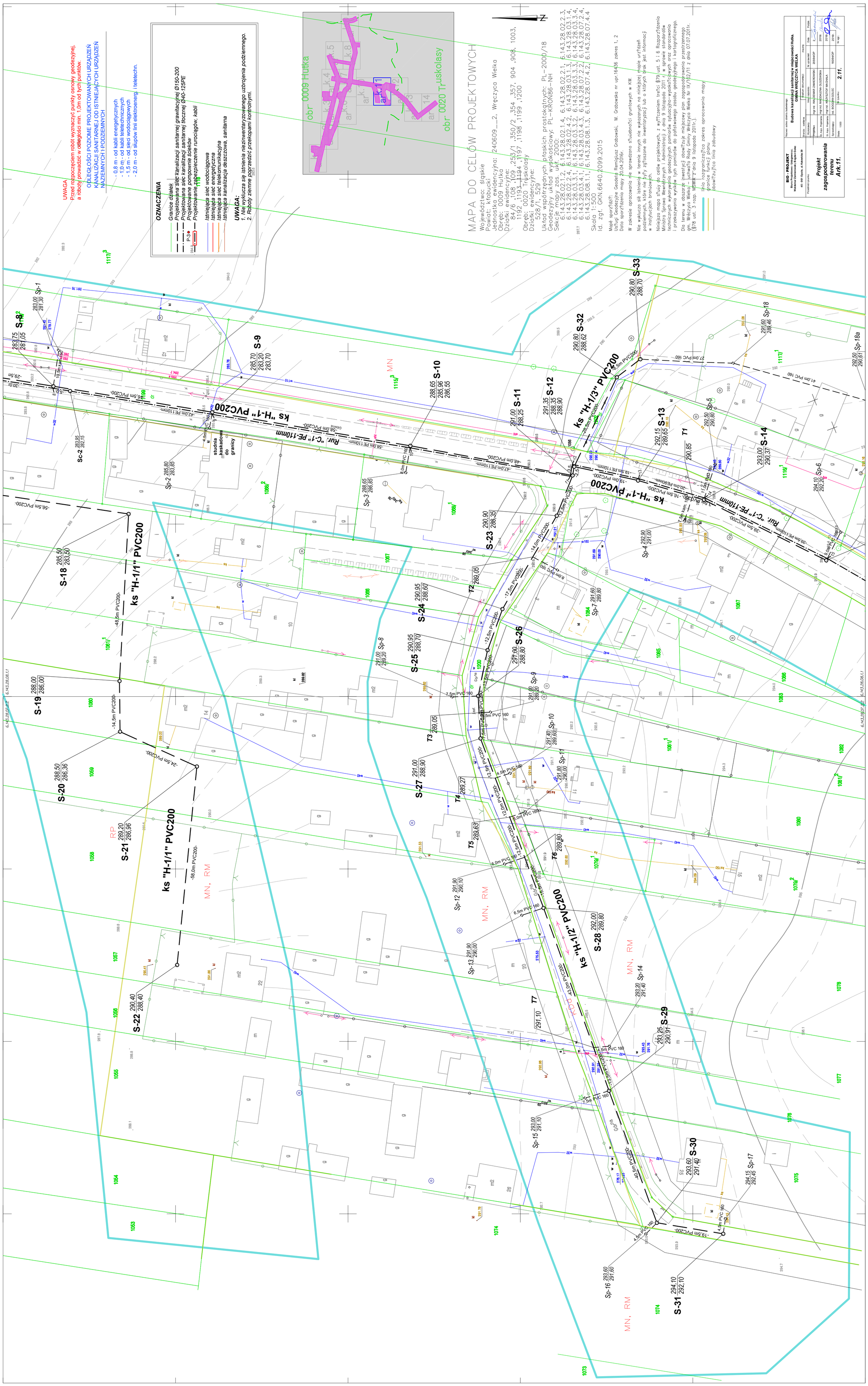

UWAGA
Przed rozpoczęciem robót wyznaczyć punkty osnowy geodezyjnej, a roboty prowadzić w odległości min. 1,0m od tych punktów.
ODLEGŁOŚCI POZIOME PROJEKTOWANYCH URZĄDZEŃ KANALIZACJI SANITARNEJ OD ISTNIEJĄCYCH URZĄDZEŃ NAZIEMNYCH I PODZIEMNYCH
- 0,8 m - od kabli energetycznych
- 1,0 m - od kabli teletechnicznych
- 1,5 m - od sieci wodociągowych
- 2,0 m - od słupów linii elektroenerg. i teletechn.
OZNACZENIA
Granice działek
Projektowana sieć kanalizacji sanitarnej grawitacyjnej Ø150-200
Projektowana sieć kanalizacji sanitarnej tłocznej Ø40-125PE
Projektowane pompownie ścieków
Projektowanie zabezpieczenie rurociągów, kabli
Istniejąca sieć wodociągowa
Istniejąca sieć energetyczna
Istniejąca sieć telekomunikacyjna
Istniejąca kanalizacja deszczowa, sanitarna
UWAGA:
1. Nie wyklucza się istnienia niezinwentaryzowanego uzbrojenia podziemnego.
2. Roboty ziemne poprzedzić przekopami kontrolnymi.
obr. 0009 Hutka
obr. 0020 Truskolasy
MAPA DO CELÓW PROJEKTOWYCH
Województwo: śląskie
Powiat: kłobucki
Jednostka ewidencyjna: 240609__2, Wręczyca Wielka
Obręb: 0009 Hutka
Działki ewidencyjne:
84/6 ,108 ,109 ,253/1 ,350/2 ,354 ,357, 904 ,908, 1003, 1192 ,1193 ,1194 ,1197 ,1198 ,1199 ,1200
Obręb: 0020 Truskolasy
Działki ewidencyjne:
528/1, 529
Układ współrzędnych płaskich prostokątnych: PL-2000/18
Geodezyjny układ wysokościowy: PL-KRON86-NH
Sekcje mapy zas. ukł. 2000:
6.143.28.02.1.2, 6.143.28.02.1.4, 6.143.28.02.2.1, 6.143.28.02.2.3, 6.143.28.02.2.4, 6.143.28.02.4.2, 6.143.28.03.1.3, 6.143.28.03.1.4, 6.143.28.03.3.1, 6.143.28.03.3.2, 6.143.28.03.3.3, 6.143.28.03.3.4, 6.143.28.03.4.1, 6.143.28.03.4.3, 6.143.28.07.2.2, 6.143.28.07.2.4, 6.143.28.08.1.1, 6.143.28.08.1.3, 6.143.28.07.4.2, 6.143.28.07.4.4
Skala 1:500
Id. zgł. GKN.6640.2099.2015
Mapę sporządził:
Usługi Geodezyjne Geodeta Remigiusz Grabowski, M. Grabowska nr upr.16436 zakres 1, 2
Data sporządzenia mapy 20.04.2016r.
W zakresie opracowania nie sprawdzano służebności gruntowych w KW.
Nie wyklucza się istnienia w terenie innych nie wykazanych na niniejszej mapie urządzeń podziemnych, które nie były zgłoszone do inwentaryzacji lub o których brak jest informacji w instytucjach branżowych.
Niniejsza mapa służy do celów projektowych, z wyłączeniem treści §79 ust. 5 i 6 Rozporządzenia Ministra Spraw Wewnętrznych i Administracji z dnia 9 listopada 2011 r. w sprawie standardów technicznych wykonywania geodezyjnych pomiarów sytuacyjno-wysokościowych oraz opracowania i przekazywania wyników tych pomiarów do państwowego zasobu geodezyjnego i kartograficznego.
Dla terenu w obszarze inwestycji obowiązuje miejscowy plan zagospodarowania przestrzennego gm. Wręczyca Wielka – uchwała Rady Gminy Wręczyca Wielka Nr IX/102/11 z dnia 07.07.2011r. (§78 ust. 3 rozp. MSWiA z dnia 9 listopada 2011r.).
linia rozgraniczająca zakres opracowania mapy
granice funkcji planu
obowiązująca linia zabudowy
BIO - PROJEKT
Biuro Projektowo - Usługowe s.c.
Waldemar Zamierowski, Bogdan Golec
45 - 061 Opole, ul. Katowicka 39
Przedmiot rysunku:
Projekt zagospodarowania terenu Ark.11.
Nazwa i adres obiektu budowlanego:
Budowa kanalizacji sanitarnej w miejscowości Hutka.
GMINA WRĘCZYCA WIELKA
Branża : sanitarna
Stadium dokumentacji :
PW/PB
Wykonawcy
Imię i nazwisko
Nr uprawnień
Data
Podpis
Projektant
mgr inż. WALDEMAR ZAMIEROWSKI
20/09/4/OP
2016r.
Sł. Asys. Projektanta
mgr inż. MAGDALENA OLSZEWSKA
20/09/4/OP
2016r.
Sł. Asys. Projektanta
mgr inż. KRZYSZTOF MACHALA
20/09/4/OP
2016r.
Sprawdzający
inż. BOGDAN GOLEC
16/09/4/OP
2016r.
Skala : 1:500
Nr rysunku:
2.11.
Nr egz.:
ks "H-1" PVC200
ks "H-1/1" PVC200
ks "H-1/2" PVC200
ks "H-1/3" PVC200
Rur. "C-1" PE-110mm
studnia kaskadowa do granicy
MN, RM